

ROCK FRANÇAIS

VERS TOUTES LES PLATEFORMES DE STREAMING

BOOKING & COMMUNICATION : EMMA | 0489 94 52 17

FÉDÉRATION WALLONIE-BRUXELLES

QUATUOR ORIGINAIRE DE LIÈGE, MONSEIGNEUR REVENDIQUE UNE AUTONOMIE CRÉATRICE RARE EN PROPOSANT DES **TEXTES EN FRANÇAIS** PORTÉS PAR UNE **MUSIQUE ROCK** PLEINE DE RELIEFS. LEUR ÉCRITURE RAFFINÉE ET LEURS SONORITÉS CISELÉES DONNENT VIE À DES COMPOSITIONS JUSTES, PUISSANTES ET PROFONDÉMENT HUMAINES.

SUR SCÈNE, LE GROUPE MÊLE ÉNERGIE ROCK ET POÉSIE BRUTE, OFFRANT UN MÉLANGE ÉLÉGANT ET SINGULIER.

FIN 2025, LEUR PREMIER EP JE NE SUIS PERSONNE, MASTERISÉ PAR LE LÉGENDAIRE BRIAN « **BIG BASS** » **GARDNER**, A VU LE JOUR ET CONTINUE DE SE PROPAGER SUR LES SCÈNES ET LES ONDES.

RETROUVEZ LA BIOGRAPHIE COMPLÈTE DANS LE **DOSSIER DE PRESSE**

LES MEMBRES DU GROUPE



GILLES BANNEUX, CHANT-GUITARE

GILLES ROUSSEL, BASSE

DIDIER DAUVRIN, BATTERIE

DAVID DIEDEREN, GUITARE

MONSEIGNEUR EN LIVE!



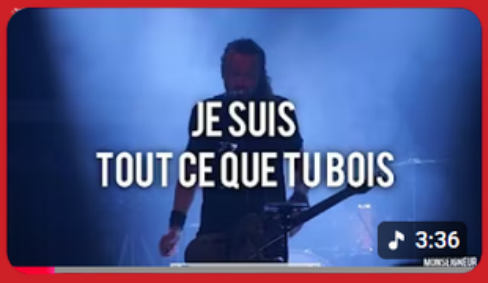

MONSEIGNEUR DANS LA PRESSE



- MONSEIGNEUR, LA CLAQUE ROCK VENUE DE LIÈGE #LIÉGEOIS MAGAZINE
- GÉNÉRATION 21 - CLASSIC 21 (RTBF)
- MUSIC IN BELGIUM
- R.N.L ONLINE RADIO
- MONKEYS MUSIC MOVMENT

MONSEIGNEUR SUR VOTRE SCÈNE?

OUTRE LES **4 MUSICIENS**, MONSEIGNEUR EST GÉNÉRALEMENT ACCOMPAGNÉ D'UN **INGÉ SON**, D'UN **INGÉ LUMIÈRE**, DE SON **BOOKER** ET D'UN(E) **RESPONSABLE MERCH**.

MONSEIGNEUR EST RECONNU **ART ET VIE** PAR LA FÉDÉRATION WALLONIE-BRUXELLES (FWB).
CODE TARA: **17-1**

- FICHE TECHNIQUE
- PLAN DE SCÈNE

